VILLE DE PARIS

en vue jeunesse

N°118 JAN / FÉV 2024

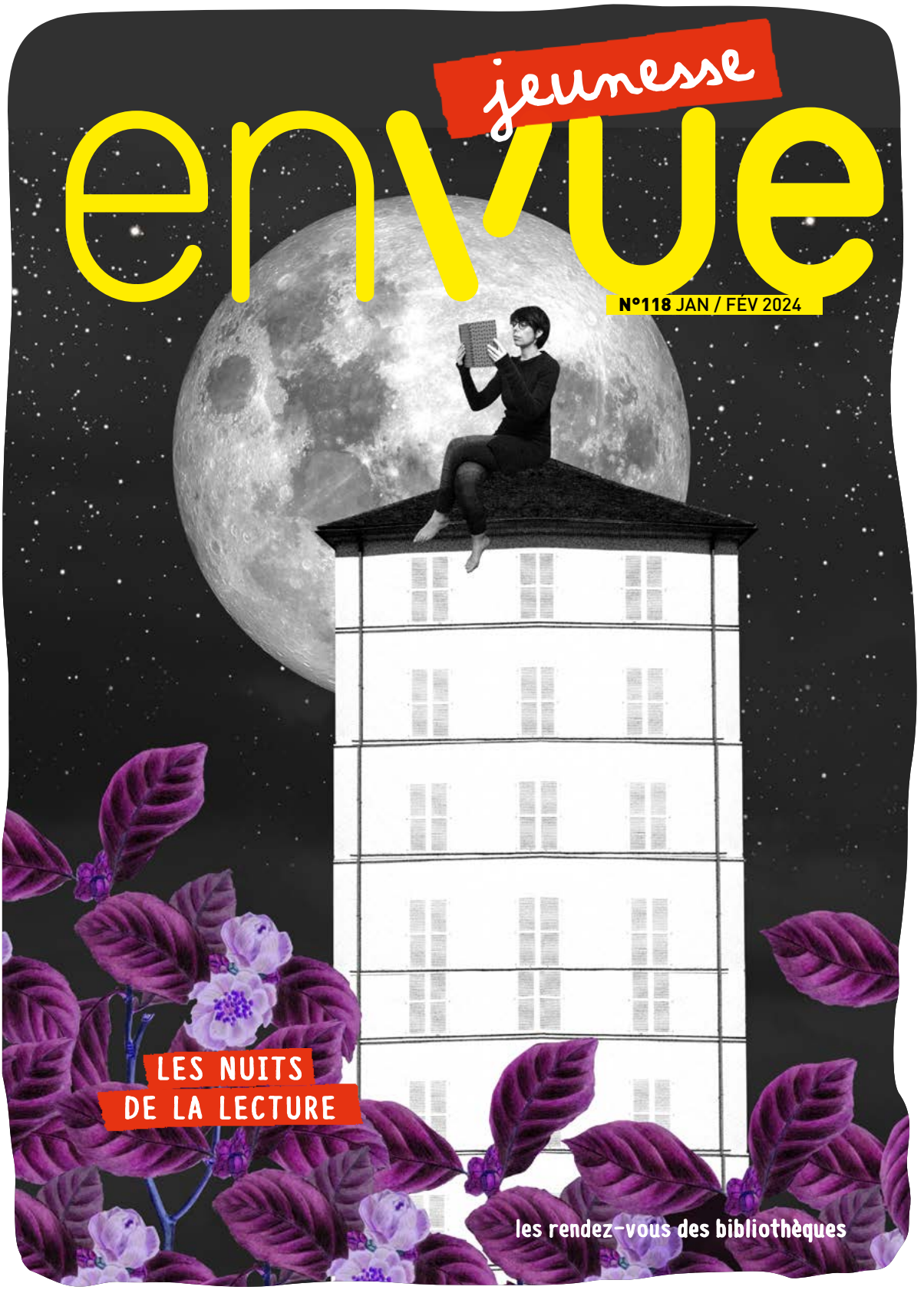

LES NUITS DE LA LECTURE

les rendez-vous des bibliothèques

LES NUITS DE LA LECTURE

18-21 JANV

Pour la 8e année des Nuits de la lecture, les bibliothèques jeunesse accueillent, à la tombée de la nuit ou en soirée, leurs jeunes lecteurs pour des pyjamas party à la lampe torche, des spectacles, un *escape game* et de nombreux moments de lecture pour écouter et observer le corps placé cette année au cœur d'une programmation originale à découvrir en famille.

© N. Blumenthal / Albin Michel

SAMEDI 20 JANV. 16 H
BIBLIOTHÈQUE HERGÉ - 19E

PÉRONILLE, LA CHEVALIÈRE

dès 1 an

Une lecture par Marie Darrieussecq.

Pour ouvrir la résidence de l'illustratrice **Nelly Blumenthal**, qui rayonnera sur le 19e arrondissement, venez profiter de la lecture de l'album *Péronille, la chevalière* par son autrice **Marie Darrieussecq** ! Dans le cadre de la Cité Éducative, l'illustratrice de l'album *Péronille, la chevalière*, Nelly Blumenthal mènera sur le quartier un projet d'éducation à l'égalité filles/garçons et autour de la thématique du corps au travers d'ateliers graphiques de création de silhouettes, dont la bibliothèque sera le pôle ressource. Pour ouvrir cette résidence, Marie Darrieussecq, autrice de l'album vient nous offrir la lecture à voix haute de l'album, qui questionne les stéréotypes de genre et la notion de consentement.

Réservation **01 40 38 18 08**
ou sur **bibliotheque.herge@paris.fr**

© Milan Jeunesse

12 JANV. - 28 FÉV.
BIBLIOTHÈQUE ANDRÉ MALRAUX - 6E
EXPOSITION

VIENS VOIR TON CORPS SOUS TA PEAU !

Voir tour à tour les os, puis les muscles puis les organes comme sous des rayons d'imagerie sur une même planche anatomique. Dénombrer le nombre de côtes qui créent notre cage thoracique, les tissus qui les recouvrent et les organes en dessous, protégés. Tableaux et boîtes lumineuses vous invitent à une promenade surprenante, ludique et instructive. Venez sans tarder chausser vos lunettes ! Accrochage d'après les planches de l'album documentaire *Illumanatomy* de Kate Davies, illustré par Carnovsky, édité originellement en Angleterre par Wide Eyed Editions / Quarto publishing, puis publié en France sous le titre *Humanissime* aux éditions Milan Jeunesse.

Avec l'aimable autorisation des éditions Quarto Publishing.

© Freepik

VENDREDI 19 JANV.
17 H 30 / 20 H
MÉDIATHÈQUE EDMOND ROSTAND - 17E
SOIRÉE ENFANT / ADO

ESCAPE GAME

La médiathèque propose pour les enfants à partir de 3 ans des séries de lectures sur le thème du corps et pour les 12 ans et plus, une séance d'*escape game* « No fiction » : la BSPL (Brigade de Sauvegarde et de Protection des Livres) a pu observer quelques cas isolés d'effacement partiel de fonds imprimés de romans, de contes ou d'albums dans plusieurs bibliothèques. Venez mener l'enquête pour trouver les coupables !

Réservation **01 48 88 07 17** ou sur **mediatheque.edmond-rostand@paris.fr**

VENDREDI 19 JANV.
19 H / 20 H 30
MÉDIATHÈQUE MARGUERITE YOURCENAR - 15E
ANIMATIONS

DONNER CORPS À LA LECTURE

dès 4 ans

La médiathèque fête les Nuits de la lecture avec un programme pour toutes les générations au rez-de-chaussée 1er étage, et dans l'auditorium. Venez aiguiser vos sens, écouter des histoires, regarder des images, toucher des documents tactiles, et… bouger en dansant !

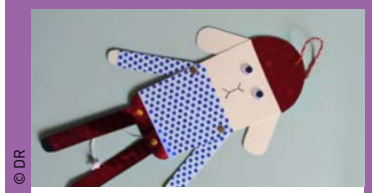

© DR

SAMEDI 20 JANV.
10 H 30 / 16 H
BIBLIOTHÈQUE L'HEURE JOYEUSE - 5E

LA JOURNÉE DES HISTOIRES

La bibliothèque vous convie à célébrer le corps, avec au programme à 10 h 30, des histoires, jeux de doigts et comptines pour les moins de 3 ans, à 11 h, des lectures de contes à partir de 4 ans et à 16h, un atelier de fabrication de pantin, dès 6 ans.

Réservation **01 80 05 47 60** ou sur **bibliotheque.heurejoyeuse@paris.fr**

© Peekaboo

SAMEDI 20 JANV.
14 H 30 & 15 H 45
BIBLIOTHÈQUE
COLETTE VIVIER - 17E

ATELIER

LIVRES ET DANSES

Marina Rocco et **Coline Irwin** de l'association **Peekaboo** s'associent pour proposer deux séances d'ateliers parents-enfants autour des livres et de la danse. À partir de *Reading Dance* de Remy Charlip (à 14 h 30) et des *Prélivres* de Bruno Munari (à 15 h 45), parents et enfants entrent dans la danse pour une plongée en mouvement dans la lecture. Une invitation à lire avec tout notre corps.

Réservation **01 42 28 69 94** ou sur **bibliotheque.colette-vivier@paris.fr**

© Freepik

SAMEDI 20 JANV. 15 H 30
BIBLIOTHÈQUE
ANDRÉ MALRAUX - 6E

LECTURE

LA VIE DES DOUDOUS

dès 6 ans

Apportez votre couverture et votre doudou et venez écouter des histoires autour du corps, notre véhicule pour traverser l'existence. Combien il nous est précieux, combien il peut nous faire mal, comment il se charge de porter nos émotions… Et s'il se transformait ? Et s'il se figeait ? Et si aussi on l'invitait à bouger, à toucher… pendant cette heure du conte spéciale Nuits de la lecture.

SAMEDI 20 JANV.
18 H / 21 H
BIBLIOTHÈQUE
BENOÎTE GROULT - 14E

NUIT ÉTOILÉE

Vos bibliothécaires préférés vous invitent à une soirée sous les étoiles pleine de surprises. Au programme, des lectures, des jeux, des histoires en anglais (*Storytime with Bidouille* de nuit !) et plein de surprises…

Réservation **01 43 22 42 18** ou sur **bibliotheque.benoite-groult@paris.fr**

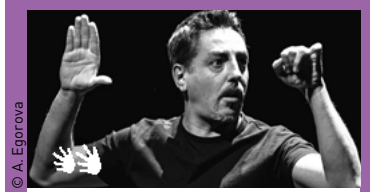

© A. Egorova

SAMEDI 20 JANV. 18 H
MÉDIATHÈQUE
DE LA CANOPÉE - 1ER

SPECTACLE

DÉCOUVERTE DU VISUAL VERNACULAR

Erwan Cifra est présent pour faire découvrir cet art véritablement original et nous régaler de ses performances tout en vous racontant des histoires sans mots. Il est aussi là pour vous expliquer son travail d'artiste.

L'évènement est accessible à tous, grâce à la présence d'**interprètes LSF/Français**.
Réservation **01 44 50 76 56** ou sur **mediatheque.canopee@paris.fr**

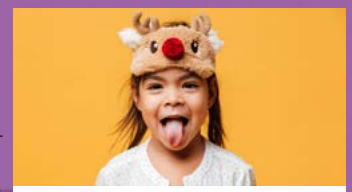

© Freepik

SAMEDI 20 JANV. 18 H 05
MÉDIATHÈQUE
JEAN-PIERRE
MELVILLE - 13E

LECTURES

PYJAMA PARTY DES PETITS

3 – 5 ans

Les bibliothécaires lisent des histoires qui font découvrir le corps, bouger et rêver en noir et blanc… Viens en pyjama !

Réservation **01 53 82 76 76** ou sur **mediatheque.jean-pierre.melville@paris.fr**

SAMEDI 20 JANV.
18 H 15 - 21 H 30
BIBLIOTHÈQUE
CRIMÉE - 19E

ANIMATIONS

VENEZ BOUGER VOTRE CORPS !

La bibliothèque vous ouvre ses portes pour une soirée en famille et propose :
18 h 15 : Spectacle danse et musique Baila Babibou, pour les 1- 6 ans ;
19 h : Grignotage : apportez de la nourriture à partager (avec les doigts uniquement !) ;
20 h : Contes et histoires pour les 4 - 7 ans ; bougez votre corps sur Just Dance ; jeux de société ;
Et si vous avez juste envie de bouquiner, munissez-vous de votre lampe de poche et de votre couette : la bibliothèque est à vous…

Réservation **01 42 45 56 40** ou sur **bibliotheque.crimee@paris.fr**

© Centre Mandapa

SAMEDI 20 JANV. 19 H
BIBLIOTHÈQUE
GEORGES BRASSENS - 14E

SPECTACLE

LES CONTES D'AMRITA

dès 6 ans

Un corbeau à l'œil perçant, un cerf majestueux et compatissant, une tortue audacieuse, une petite souris qui n'a pas froid aux yeux… autant d'animaux intelligents et rusés qui ont inspiré les fabulistes et ont bien des choses à nous apprendre ! **Amrita** invite aussi les enfants à découvrir les secrets des mains qui parlent, qui décrivent les fleurs, la nature, les oiseaux, l'orage… Merveilles, énigmes et devinettes au pays des maharajas !

Isabelle Anna, danseuse et chorégraphe en danse Kathak a été formée à différentes disciplines artistiques et baignée dans la culture indienne dès son plus jeune âge. Elle explore également les multiples facettes des danseurs-conteurs du nord de l'Inde à l'origine de cette tradition et l'art de raconter avec la gestuelle.

Réservation **01 53 90 30 30** ou sur **bibliotheque.georges-brassens@paris.fr**

© Les Parlophones

SAMEDI 20 JANV. 19 H 30
BIBLIOTHÈQUE
FRANÇOIS VILLON - 10E

SPECTACLE

LE RETOUR DES FLEURS

Spectacle de conte musical en théâtre d'ombres. Ce conte de tradition orale australien prend vie comme un voyage poétique et musical illustré en dessins et ombres chinoises. Ne supportant plus la méchanceté des hommes, un sorcier les prive des fleurs et disparaît. Dès lors, le pays perd la mémoire des végétaux, devenus un mythe auquel plus personne ne croit… jusqu'au jour où une jeune femme décide de partir à la recherche du grand sorcier. Sur scène, la musicienne **Claire Lebrun** et la plasticienne **Hortense Gesquière** forment un duo unique mêlant textures sonores et techniques plastiques. Par la Compagnie **Les Parlophones**.

Réservation **01 42 41 14 30** ou sur **bibliotheque.francois-villon@paris.fr**

© Les Negitachi

SAMEDI 13 JANV. 14 H / 17 H 30
BIBLIOTHÈQUE MAURICE GENEVOIX - 18E

LES MORDUS DU MANGA

Fête de clôture ! Venez découvrir les lauréats des 3 sélections des Mordus du Manga. Au programme…

Les Negitachi – ou « poireaux » en japonais – forment une chorale déjantée qui vient rythmer cet après-midi de fête avec des musiques iconiques des cultures de l'imaginaire, des *Chevaliers du Zodiac* à Zelda en passant par les chansons des films du Studio Ghibli ou par l'indémodable *Pokémon*.
Venez apprendre à écrire votre prénom en japonais, fabriquer des masques avec le **Lab Mobile** ou des poupées traditionnelles japonaises ou *ningyogami*, concourir au blind test et jouer aux jeux de société, réaliser vos propres badges et origami, vous faire maquiller et vous prêter au jeu du *speedbooking*, écouter des lectures *kamishibai*… mais surtout, découvrir les noms des lauréats du Prix des Mordus du Manga 2023 !

Plus d'info sur
bibliotheques.paris.fr

© Emma Giuliani

SAMEDI 27 JANV. 10 H 45
MÉDIATHÈQUE DE LA CANOPÉE - 1ER

EMMA GIULIANI

5 – 7 ans

Cet atelier est inspiré du livre d'**Emma Giuliani** *Voir le jour* (éd. Les Grandes Personnes). À partir de découpages simples, dans des feuilles de papiers aux couleurs vives, les enfants assemblent les formes et composent des fleurs, puis ils assemblent leur travail pour créer collectivement un champ de fleurs. Et c'est un exubérant jardin qui apparaît alors, où pourront se cacher fourmis, coccinelles, papillons… Chacun peut repartir ensuite avec sa création.

Emma Giuliani sait créer des livres pour apprendre et aussi des livres pour rêver. Formée à l'École Estienne à Paris, elle y apprend tous les aspects de la fabrication du livre. Elle devient graphiste, puis en 2013, autrice-illustratrice avec la publication de son premier ouvrage *Voir le Jour* qui rencontre un grand succès. Suivront de nombreux autres ouvrages, inspirés de ses passions, dans lesquels elle joue avec le papier pour créer des surprises et des animations qui éveillent la curiosité des jeunes lecteurs.

Réservation **01 44 50 76 56**
ou sur **mediatheque.canopee@paris.fr**

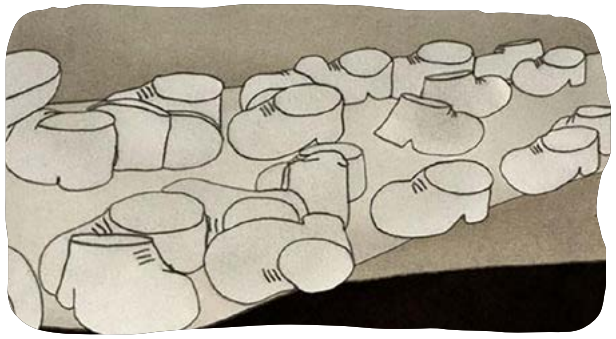

© Lise Rémon

16 JANV. - 29 FÉV.
MÉDIATHÈQUE MARGUERITE DURAS - 20E

EN SORTANT DE L'ÉCOLE

10 ans de poésie animée : exposition et projections tout public.

Une collection de courts-métrages animés se propose d'associer librement mais talentueusement des poèmes à l'univers graphique de jeunes réalisateurs. Co-produite depuis 2013 par **Tant Mieux Prod** et **France Télévisions** pour une diffusion en mars à l'occasion du Printemps des poètes dans la case Ludo sur France 3, *En sortant de l'école* est la seule collection dédiée à la poésie. Cette collection de courts métrages patrimoniaux et atypiques fait entendre et rend sensible aux enfants la poésie française.
Chaque saison associe, dans la liberté artistique la plus exigeante, 13 poèmes à l'univers graphique de 13 jeunes réalisatrices et réalisateurs tout juste sortis des écoles d'animation française.
L'exposition présente à la fois des éléments issus des films (décors, feuilles d'animation, personnages…) et des éléments fabriqués en amont, pendant la phase de recherche (storyboards, esquisses, carnets de croquis…). La phase de développement des films d'animation est en effet souvent très riche en recherches peintes et dessinées. Elles permettent de trouver l'ambiance, les couleurs et l'atmosphère générale du film. Quant aux films, s'ils utilisent tous des techniques numériques, ils sont aussi faits en partie à la main à l'aide de matières, mediums et techniques artisanales. Ce sont ces originaux qui vous sont proposés dans cette exposition pour célébrer les 10 ans du programme *En sortant de l'école*.

LES PROJECTIONS
vendredi 26 janv. 18 h 30
Vive l'insolence
Treize films (45 min.) mettent à l'honneur les petits et grands rebelles en compagnie de Jacques Prévert, Claude Roy, Guillaume Apollinaire, Jean Tardieu, Andrée Chedid, Paul Verlaine et Jean de la Fontaine.
mercredi 31 janv. 15 h
École Buissonnière
Treize films (45 min.) vous invitent à prendre les chemins de traverse en compagnie de Jacques Prévert, Robert Desnos, Guillaume Apollinaire, Jean Tardieu, Paul Verlaine et Andrée Chedid.

Paris MÔMES
expos
spectacles
cinéma
podcasts
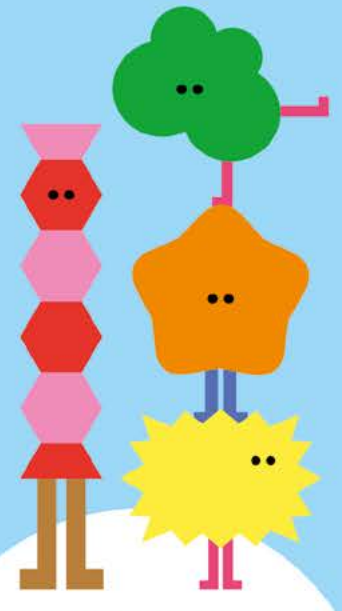
LE MEILLEUR DE L'ACTUALITÉ CULTURELLE POUR LES 0-16 ANS
livres
ateliers
balades
Illustrations Stéphane Kiehl
rendez-vous sur
parismomes.fr

© Les Negitachi

SAMEDI 13 JANV. ⏰ 14 H / 17 H 30
🏠 BIBLIOTHÈQUE MAURICE GENEVOIX - 18E

LES MORDUS DU MANGA

Fête de clôture ! Venez découvrir les lauréats des 3 sélections des Mordus du Manga. Au programme…

Les Negitachi – ou « poireaux » en japonais – forment une chorale déjantée qui vient rythmer cet après-midi de fête avec des musiques iconiques des cultures de l'imaginaire, des *Chevaliers du Zodiac* à Zelda en passant par les chansons des films du Studio Ghibli ou par l'indémodable *Pokémon*.
Venez apprendre à écrire votre prénom en japonais, fabriquer des masques avec le **Lab Mobile** ou des poupées traditionnelles japonaises ou *ningyogami*, concourir au blind test et jouer aux jeux de société, réaliser vos propres badges et origami, vous faire maquiller et vous prêter au jeu du *speedbooking*, écouter des lectures *kamishibai*… mais surtout, découvrir les noms des lauréats du Prix des Mordus du Manga 2023 !

Plus d'info sur
bibliotheques.paris.fr

© Emma Giuliani

SAMEDI 27 JANV. ⏰ 10 H 45
🏠 MÉDIATHÈQUE DE LA CANOPÉE - 1ER

EMMA GIULIANI

5 – 7 ans

Cet atelier est inspiré du livre d'**Emma Giuliani** *Voir le jour* (éd. Les Grandes Personnes). À partir de découpages simples, dans des feuilles de papiers aux couleurs vives, les enfants assemblent les formes et composent des fleurs, puis ils assemblent leur travail pour créer collectivement un champ de fleurs. Et c'est un exubérant jardin qui apparaît alors, où pourront se cacher fourmis, coccinelles, papillons… Chacun peut repartir ensuite avec sa création.

Emma Giuliani sait créer des livres pour apprendre et aussi des livres pour rêver. Formée à l'École Estienne à Paris, elle y apprend tous les aspects de la fabrication du livre. Elle devient graphiste, puis en 2013, autrice-illustratrice avec la publication de son premier ouvrage *Voir le Jour* qui rencontre un grand succès. Suivront de nombreux autres ouvrages, inspirés de ses passions, dans lesquels elle joue avec le papier pour créer des surprises et des animations qui éveillent la curiosité des jeunes lecteurs.

Réservation **01 44 50 76 56**
ou sur **mediatheque.canopee@paris.fr**

Dans votre quartier

1er

🏠 MÉDIATHÈQUE LA CANOPÉE

10, passage de la Canopée
mediatheque.canopee@paris.fr
tél. 01 44 50 76 56

ATELIER
Dès 12 ans
Body Paint
samedi 20 janv. ⏰ 15 h 30
Assia (@callmeac._) et **Samy (@samychan)** se définissent comme des *make-up* et *cosplay enthusiasts* et partagent leurs transformations sur Instagram et YouTube. Venez vous transformer en suivant leurs conseils lors d'un atelier de *body painting*, en présence du créateur de contenu **Winni (@winni_sensei)**.

Sur réservation

6e

🏠 BIBLIOTHÈQUE ANDRÉ MALRAUX

112, rue de Rennes
bibliotheque.andre-malraux@paris.fr
tél. 01 45 44 53 85

ATELIER
3 - 7 ans
Je peins avec mes doigts !
mercredi 24 janv. ⏰ 15 h
Un atelier pour que les petits puissent peindre

•••

•••

librement avec leurs doigts. À partir d'empreintes de doigts naissent des animaux, des sujets ou des bonshommes, libre à l'imagination de s'exprimer !

Sur réservation

ATELIER
Dès 7 ans
Peindre avec ses mains et des pigments
samedi 27 janv. ⏰ 15 h
Un atelier créatif pour peindre avec ses mains et laisser une trace. Partez du geste primordial, prélevez de la couleur et appliquez-la avec vos doigts – non sur des parois de cavernes mais sur du papier préparé avec un liant – afin de marquer votre passage, entre abstraction et figuration.

Sur réservation

ATELIER
Dès 5 ans
Des percussions et des neurones
samedi 3 fév. ⏰ 10 h 30
Venez vous initier aux percussions corporelles par de petits jeux rythmiques engageant le cerveau. En effet, mettre son corps en mouvement et en rythme, c'est, l'air de rien, tout un travail cérébral. Un moment ludique et joyeux, mais aussi concentré, pour faire du bien à votre corps et à votre cerveau.

Sur réservation

9e

🏠 BIBLIOTHÈQUE VALEYRE

24, rue de Rochechouart
bibliotheque.valeyre@paris.fr
tél. 01 42 85 27 56

SPECTACLE
Dès 5 ans
Plus vite, plus haut, plus fort
samedi 20 janv. ⏰ 11 h
Plus vite, plus haut, plus fort. Quelle belle devise olympique ! Mais l'essentiel n'est pas de gagner, c'est de participer, comme le disait Pierre de Coubertin. **Caroline Castelli** conte quelques légendes d'aujourd'hui et d'hier où des athlètes rivalisent d'agilité et de rapidité tout en restant solidaires avec l'esprit sportif.

Sur réservation

10e

🏠 BIBLIOTHÈQUE CLAIRE BRETÉCHER

11, rue de Lancry
bibliotheque.lancry@paris.fr
tél. 01 42 03 25 98

ATELIER
9 - 12 ans
Initiation au jeu de rôle
samedi 27 janv. ⏰ 15 h 30
Venez incarner des personnages autour de l'univers

•••

EN UN CLIN D'ŒIL, DÉCOUVREZ LA SUITE DE LA PROGRAMMATION !

•••

de Merlin ! Entre magiciens, druides, chevaliers, métamorphoses, mythologie celtique et fantaisie arthurienne, revivez la quête du Graal !

Sur réservation

🏠 BIBLIOTHÈQUE FRANÇOIS VILLON

81, boulevard de la Villette
bibliotheque.francois-villon@paris.fr
tél. 01 42 41 14 30

ATELIER
8 - 12 ans
Crée la Une d'un journal
mercredi 24 janv. ⏰ 15 h
Fabriquer la Une d'un journal, c'est un travail d'équipe ! Combien de personnes interviennent pour faire un magazine ? Qu'est-ce qu'un rédacteur en chef ? Comment travaille l'imprimeur ? Après une introduction aux différentes étapes de création, les enfants sont invités à réaliser leur propre Une de magazine sur une thématique pays avec **Baïka Magazine**.

À noter : Dans le cadre du cycle de la bibliothèque autour de « l'éducation aux médias ».
Sur réservation

RENCONTRE

Adultes

Les bébés et les écrans

samedi 24 fév. ⏰ 11 h

Quelle place pour les écrans dans la vie à la maison ? Échangez autour de l'exposition des tout-petits aux images et aux écrans avec **Genoveva Desplas** de l'École des parents, afin d'aborder sereinement la place du numérique dans les apprentissages fondamentaux des bébés et d'adopter les bons repères.

À noter : Dans le cadre du cycle de la bibliothèque autour de « l'éducation aux médias ». Sur réservation

11e

BIBLIOTHÈQUE PARMENTIER

20 bis, avenue Parmentier
bibliotheque.parmentier@paris.fr
tél. 01 55 28 30 15

LECTURE

Dès 9 ans

Le Cercle des lecteurs et des lectrices

samedi 13 janv. ⏰ 14 h

Vous aimez la BD, les mangas ou les romans ? Rejoignez le Cercle des lecteurs et des lectrices ! Venez partager vos coups de cœur et parler de vos livres préférés ! Le Club, c'est aussi l'occasion de découvrir de nouveaux livres et de discuter de ce que vous aimez avec d'autres lectrices et lecteurs.

Sur réservation

12e

BIBLIOTHÈQUE SAINT-ÉLOI

23, rue du Colonel Rozanoff
bibliotheque.saint-eloi@paris.fr
tél. 01 53 44 70 30

GOÛTER DES ADOS

11 - 15 ans

Spécial manga

mercredi 10 janv. ⏰ 17 h

Vous êtes mordu de manga ? Rejoignez-nous pour partager vos coups de cœur ! Faites votre sélection de mangas et partagez-la avec les autres lectrices et lecteurs autour d'un goûter ! C'est aussi l'occasion de discuter de vos lectures dans le cadre de l'opération des Mordus du manga, qui se termine le samedi 13 janvier.

Sur réservation

LECTURE

Dès 3 ans

Nouvel an lunaire avec la librairie Le Phénix

samedi 3 fév. ⏰ 11 h

Célébrez le Nouvel an lunaire en compagnie des libraires de la librairie Le Phénix ! Installez-vous confortablement à dos de dragon… c'est parti pour un voyage vers l'Asie à travers des lectures en chinois. Pas besoin d'être bilingue, des explications en français accompagnent cet événement.

À noter : projection du documentaire *Ombres chinoises* (2016) de Yi Cui à 16 h pour les adultes. Sur réservation

ATELIER

Dès 8 ans

Soirée jeux vidéo

vendredi 9 fév. ⏰ 17 h

La bibliothèque ce n'est pas seulement un repère à livres, on y trouve également des jeux vidéo ! C'est parti pour deux heures de bonne humeur garantie aux manettes !

Sur réservation

13e

MÉDIATHÈQUE JEAN-PIERRE MELVILLE

79, rue Nationale
mediatheque.jean-pierre.melville@paris.fr
tél. 01 53 82 76 76

ATELIER

7 - 13 ans

Atelier créatif

mercredi 24 janv. ⏰ 15 h

Venez découper, créer, modeler, customiser ! Venez avec vos idées, et si vous n'en avez pas, on en aura pour vous. Cet atelier a pour but de laisser libre cours à votre imagination afin que vous créiez des œuvres qui vous correspondent.

Sur réservation

JEUX

8 - 12 ans

Escape Game

mercredi 31 janv. ⏰ 15 h & 16 h

Énigmes, recherches, échappatoires… réussirez-vous à vous extirper des pièges diaboliques de la médiathèque ? Faire preuve d'initiative ne vous suffit pas… Vous devez joindre votre talent à ceux des autres, vous devez réfléchir en équipe, faire preuve de patience mais aussi être rapide… Le pourrez-vous ?

À noter : également le mercredi 28 fév. à 15 h & 16 h. Sur réservation

LECTURE

Dès 3 ans

Heure du conte trilingue

samedi 24 fév. ⏰ 10 h 15 & 11 h

Enroulez, déroulez le fil des histoires et des chansons en chinois, français et vietnamien ! Les bibliothécaires vous lisent des histoires, vous chantent des comptines et chansons, et interprètent des jeux de doigts en chinois, français et vietnamien.

Sur réservation

14e

BIBLIOTHÈQUE BENOÎTE GROULT

25, rue du Cmd R. Mouchotte
bibliotheque.benoite-groult@paris.fr
tél. 01 43 22 42 18

LECTURE

Dès 4 ans

Les histoires de Bidouille

mercredi 21 fév. ⏰ 17 h

Bidouille, c'est la petite mascotte orange de la bibliothèque, qui adore lire des histoires. Avec ses bibliothécaires, Bidouille vous propose un temps de lectures, de chansons et de jeux de doigts ! Venez découvrir des albums et des *kamishibaïs* parmi les nouveautés ou (re)découvrir les coups de cœur d'hier, d'aujourd'hui et de toujours.

À noter : Et pour les petits frères et les petites sœurs, Bidouille raconte aussi des petites histoires chaque 2e samedi du mois, à 10 h 30 (0 - 3 ans). Sur réservation

18e

BIBLIOTHÈQUE JACQUELINE DE ROMILLY

16, avenue de la Porte-Montmartre
bibliotheque.jacqueline-deromilly@paris.fr
tél. 01 42 55 60 20

ATELIER

Dès 7 ans

Cuisinons le mil en famille !

samedi 27 janv. ⏰ 14 h

Découvrez les richesses et traditions culinaires du mil, cette céréale ancestrale d'origine africaine aux nombreuses vertus qui pourrait même avoir un rôle écologique dans les années à venir. Petits et grands sont conviés à préparer et déguster des plats à partir des recettes traditionnelles issues de la culture nord-africaine et subsaharienne.

Sur réservation

SPECTACLE

5 - 12 ans

Clown Barbiche

samedi 17 fév. ⏰ 11 h 30

Un spectacle de magie clownesque au cours duquel le clown Barbiche se retrouve perdu dans le monde sérieux du grand magicien Sapijou et découvre la magie comme un enfant qui jouerait avec le feu… et se brûle. Une manière de véhiculer des valeurs positives de persévérance et de curiosité.

Sur réservation

BIBLIOTHÈQUE GOUTTE D'OR

2 - 4, rue Fleury
bibliotheque.goutte-dor@paris.fr
tél. 01 53 09 26 10

SPECTACLE

3 - 6 ans

La grande, grosse, grasse carotte

samedi 10 fév. ⏰ 15 h 30

Il y a un papi et une mamie qui habitent une belle maison, dans un jardin au bord d'un lac. C'est un endroit paradisiaque et beaucoup d'animaux y vivent. Mais voilà, il n'y a rien à manger dans ce lieu… Vous souhaitez découvrir la suite ? Un spectacle de **Katia Marlot**.

Sur réservation

19e

BIBLIOTHÈQUE JACQUELINE DREYFUS-WEILL

6, rue Fessart
bibliotheque.fessart@paris.fr
tél. 01 42 08 49 15

EXPOSITION

Tout public

Chien Pourri ! Aux Jeux Olympiques

9 janv. - 12 mars

Découvrez l'exposition créée à l'occasion des 10 ans du célèbre Chien Pourri et de son acolyte Chaplapla, imaginés par **Colas Gutman** et **Marc Boutavant**. Conçue par l'École des loisirs, cette mini exposition évoque les aventures du Chien Pourri, Chaplapla et leurs amis aux « Jojolympiques »…

BIBLIOTHÈQUE CRIMÉE

42 - 44, rue Petit
bibliotheque.crimee@paris.fr
tél. 01 42 45 56 40

ATELIER

1 mois - 3 ans

La musique des tout-petits

samedi 13 janv. ⏰ 10 h & 11 h

Cet atelier propose une première approche de la musique comme moyen de communication et d'expression pour bébé et ses parents. Autour de l'éveil corporel, des chants du monde et une grande variété d'instruments, suscitez la créativité naturelle des petits comme des grands, avec **Barbara Souffir**, professeure de chant et musicothérapeute de l'École des parents.

Sur réservation

SPECTACLE

1 - 6 ans

Baila Babibou

samedi 20 janv. ⏰ 18 h 15

La danse et le saxophone se rencontrent, se cherchent, et nous jouent une histoire sur une mélodie féerique et envoûtante. Le corps évolue d'une chrysalide à un papillon pour finalement inviter les enfants à danser librement eux aussi. **Magali Brito** à la danse et **Carl-Emmanuel Fisbach** au saxophone.

Dans le cadre des Nuits de la lecture. Sur réservation

ATELIER

Jusqu'à 3 ans

Signe avec bébé

samedi 3 fév. ⏰ 10 h 15 & 11 h

Avec **Emma Gavlovsky**, animatrice à l'École des parents, apprenez à communiquer différemment avec bébé grâce aux signes issus de la langue des signes française. Cela permet à bébé de communiquer ses besoins à son entourage, ce qui enrichit ses relations et diminue les frustrations dues à l'incompréhension.

À noter : 10 h pour les 1 - 18 mois 11 h pour les 18 mois - 3 ans Sur réservation

20e

BIBLIOTHÈQUE COURONNES - NAGUIB MAHFOUZ

66, rue des Couronnes
bibliotheque.couronnes@paris.fr
tél. 01 40 33 26 01

CÉRÉMONIE

Tout public

Les Victoires de la musique

samedi 13 janv. ⏰ 16 h

Proposée par **Étienne Bon**, journaliste et mélo-maniaque, cette première édition des Victoires de la musique de la bibliothèque célèbre les artistes nationaux et internationaux de l'année 2023 répartis en 10 catégories, dont 2 soumises au vote du public. Venez défendre vos artistes préférés !